



Curso	Asignatura	Eje	OA
5°	Ciencias Naturales	Ciencias de la Tierra y el universo	OA14

## Guía de Trabajo Ciencias 5° “Agua y Recursos Marinos”, Segundo Semestre 2020

Nombre : \_\_\_\_\_  
Curso : \_\_\_\_\_ Fecha : \_\_\_\_/\_\_\_\_/\_\_\_\_

**Objetivo:** Reconocer el uso del agua en Chile y sus recursos marinos.

**Instrucciones:** Lee la siguiente información y responde las preguntas que se plantean. Puedes revisar este vídeo complementario de los contenidos a estudiar: [https://www.youtube.com/watch?v=fQ3s5aOpF\\_M](https://www.youtube.com/watch?v=fQ3s5aOpF_M)

### RECURSOS MARINOS DE CHILE



La costa chilena posee un largo de 6.435 kilómetros de norte a sur. Si bien es continua desde Arica a Puerto Montt, a partir de la isla de Chiloé se vuelve discontinua, con abundantes canales, fiordos y ventisqueros. En esa extensión alberga numerosas especies animales y vegetales.

Chile desembarca anualmente cerca de 4 millones de toneladas de especies marinas, con lo que se posiciona permanentemente entre los primeros siete productores a nivel mundial. Según el Servicio Nacional de Pesca (Sernapesca), el 42% del desembarque nacional en 2010 era artesanal (lanchas, botes, caletas), con especies como el chascón o huiro negro, la anchoveta y la sardina común. El 33% del desembarque total corresponde a naves industriales, siendo las principales especies la anchoveta, el jurel y la sardina común. En tanto, el subsector acuicultura (cultivo de especies) aporta el 19% de los desembarques con variedades como el salmón del Atlántico, el salmón plateado, la trucha arcoíris y el chorito, ubicando a Chile entre los primeros ocho a nivel mundial en esta actividad.

[www.curriculumenlinea.cl](http://www.curriculumenlinea.cl)

**Actividad 1:** Según lo leído, contesta las siguientes preguntas.

1. Según el texto ¿Qué característica posee la costa en Chile?

- A. Es continua a lo largo de todo el territorio
- B. En la zona norte presenta canales e islas
- C. Posee más de 6000 kilómetros de largo
- D. Chile no posee costa junto al mar

2. ¿Sobre qué actividad económica se habla en el texto?

- A. Minería
- B. Ganadería
- C. Servicios
- D. Pesca



3. **¿A cuál de las siguientes actividades se dedica la acuicultura?**  
 A. La venta de pescado  
 B. El transporte de pescado  
 C. Cultivo de peces  
 D. Pesca en botes y lanchas
4. **“La costa chilena posee un largo de 6.435 kilómetros”, según tus conocimientos ¿Qué océano se ubica en esa zona?**  
 A. Pacífico  
 B. Atlántico  
 C. Índico  
 D. Ártico
5. **¿Cuál de las siguientes especies es de las más extraídas?**  
 A. Calamar  
 B. Anchoveta  
 C. Pez Luna  
 D. Machas

**Actividad 2:** Lee la siguiente información y has un dibujo en tu cuaderno que represente a estas actividades económicas vinculadas (ver cuadro de ejemplo) al uso de agua en Chile. Luego tómale una foto y envíala para su revisión.

**Consumo de Agua**

Producto del crecimiento de la población y de la economía del país, el consumo de agua en Chile ha aumentado en los últimos años. El sector agrícola es el mayor usuario de agua consuntiva (agua que tras su consumo no se devuelve a su medio), seguido por el agua potable, consumo industrial y uso minero.

Fuente: Mesa Nacional del Agua, Primer Informe, 2020.

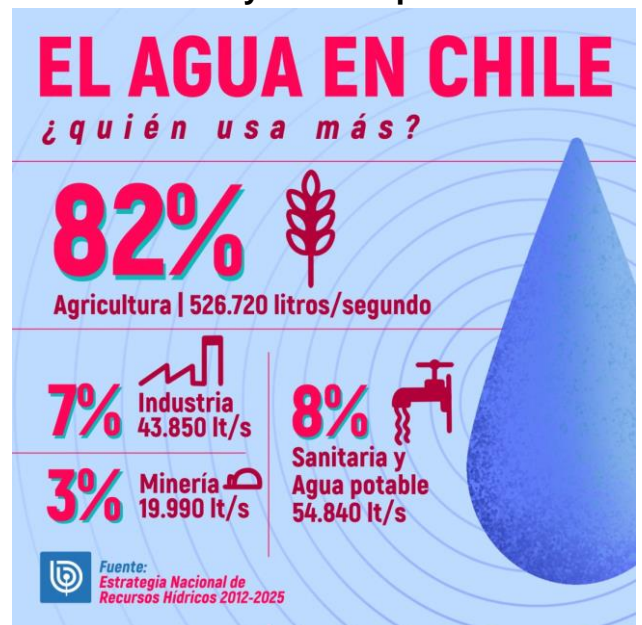

<b>Agricultura</b>	<b>Agua potable</b> Ejemplo: 
<b>Industria</b>	<b>Minería</b>