

Guía de Trabajo, Lenguaje Verbal NT1
“Asociación de fonema/grafema A”, Segundo semestre 2020

Nombre : _____
Curso : _____
Fecha : ____ / ____ / ____

OBJETIVO DE APRENDIZAJE TRANSVERSAL		OBJETIVO DE APRENDIZAJE	
Ámbito	Desarrollo personal y social	Ámbito	Comunicación Integral
Núcleo	Convivencia y ciudadanía	Núcleo	Lenguaje Verbal
OAT 1	Participar en actividades, asumiendo progresiva responsabilidad.	OA 6	Comprender contenidos explícitos de textos literarios y no literarios, describiendo información y realizando progresivamente inferencias y predicciones.
		OA 7	Reconocer palabras que se encuentran en diversos soportes asociando algunos fonemas a sus correspondientes grafemas.

Indicaciones para realizar la guía
<ul style="list-style-type: none"> • Acomodar un espacio luminoso y tranquilo dentro del hogar. • Contar con lápiz gráfico, de colores y goma de borrar.

Por cada ítem lea las siguientes instrucciones:

1. Observen la imagen, y pronuncien un par de veces la vocal A, ejercitando el movimiento de los labios al emitir el sonido de la vocal A.

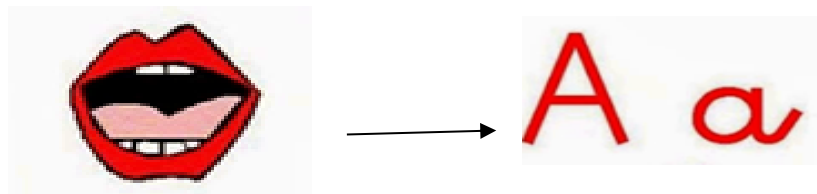

2. Invite a su hijo/a a marcar con una X las vocales A mayúsculas y minúsculas que observen en la siguiente sopa de letras.

U	a	O	O	A
O	A	a	U	a
a	U	A	a	A



3. Buscar en diarios o revistas la vocal **A**, ya sea mayúscula o minúscula, para luego pegarla en el siguiente recuadro.

4. Invite a su hijo(a) a escuchar el siguiente texto (narrado por el adulto, dando énfasis al pronunciar la vocal **A**, por ejemplo: “**Aa**ana la **Aa**arana”), luego pídale al niño(a) marcar todas las vocales **A** que encuentre en el texto.

ANA LA ARAÑA

ERASE UNA VEZ, UNA ARAÑA QUE SE LLAMABA ANA. UN DIA MIENTRAS SE SUBIA A UN ARBOL VIÓ LLORANDO UNA ABEJA - ¿QUÉ TE PASA AMIGA?
– LE PREGUNTÓ ANA LA ARAÑA - ME ROMPI LAS ALAS Y NO PUEDO VOLAR
– CONTESTÓ LA ABEJA, ENTONCES ANA LA ARAÑA LE REMENDÓ LAS ALAS CON SU TELAARAÑA. LLENA DE FELICIDAD LA ABEJA LE PREGUNTÓ:
¿CÓMO LE PODIA AGREDECER? Y ANA LA ARAÑA LE CONTESTÓ –
SIEMPRE HE QUERIDO DESLIZARMEN POR UN ARCOIRIS - Y JUNTAS FUERON EN BUSCA DE ÉI.

5. A partir del texto escuchado: “Ana la Araña”, lea a su hijo/a las siguientes preguntas, las cuales deberá responder coloreando la alternativa correcta.

¿De qué animal trata el cuento?

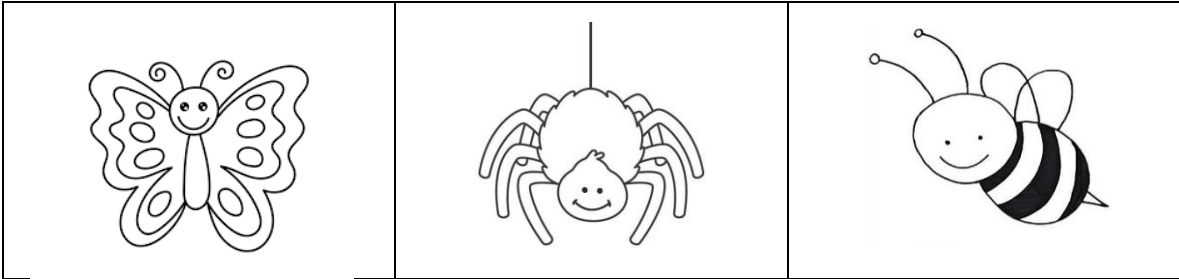

¿A dónde se subió Ana?

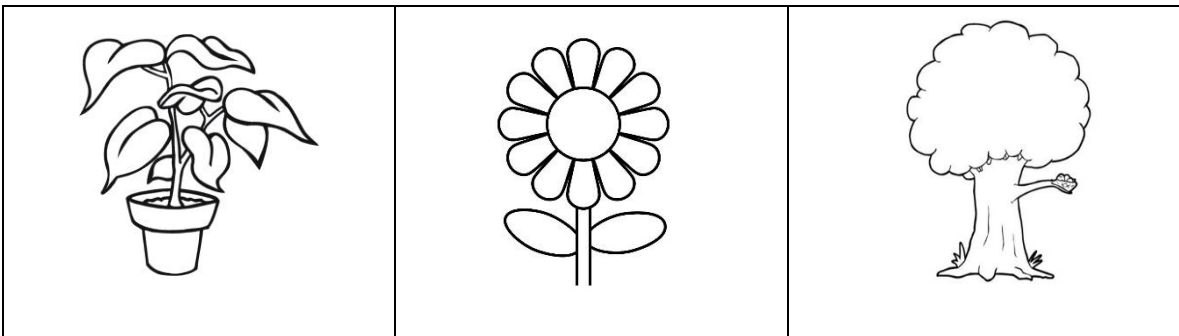

¿Quién era la amiga de Ana?

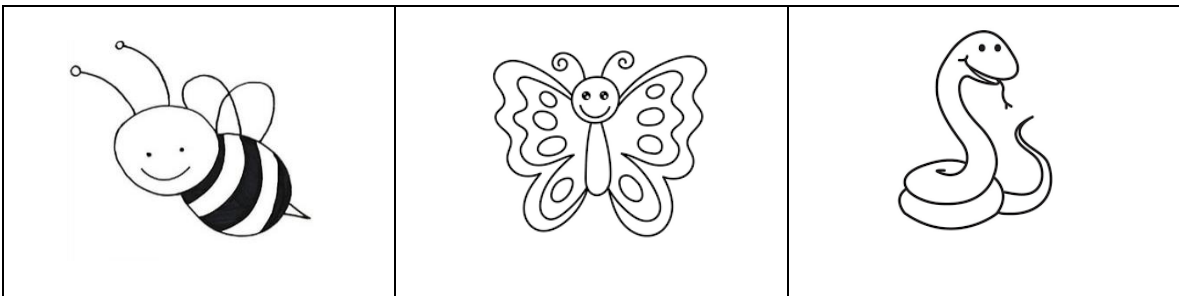

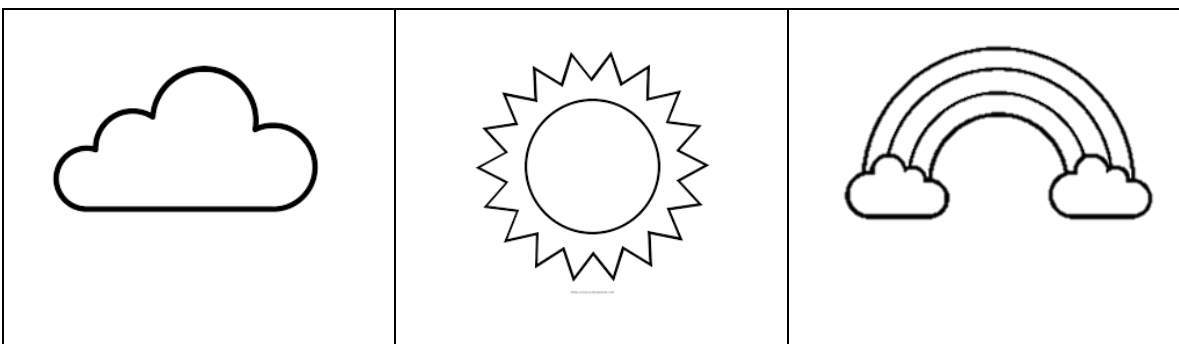

¿Por dónde se deslizaron Ana y su amiga?





Saca una fotografía a esta actividad y súbela a classroom

AUTOEVALUACIÓN

INDICADORES	SIEMPRE 	A VECES 	NUNCA 
Trabajé con entusiasmo.			
Seguí las instrucciones.			
Me gustaron las actividades.			
Me preocupe por el cuidado de mi guía y trabajo.			

